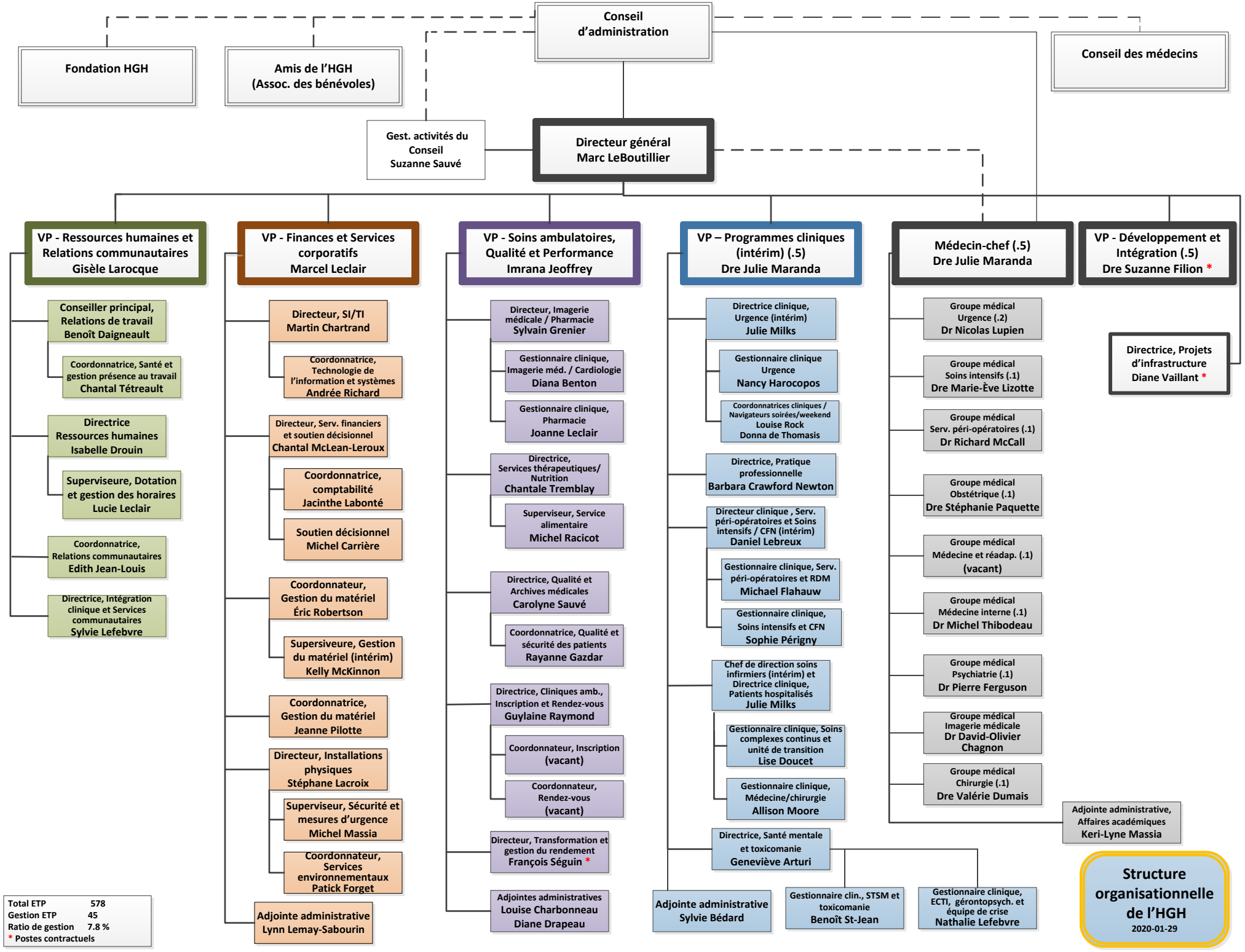
Conseil d'administration
Fondation HGH
Amis de l'HGH (Assoc. des bénévoles)
Conseil des médecins
Gest. activités du Conseil Suzanne Sauvé
Directeur général Marc LeBoutillier
VP - Ressources humaines et Relations communautaires Gisèle Larocque
Conseiller principal, Relations de travail Benoît Daigneault
Coordonnatrice, Santé et gestion présence au travail Chantal Tétreault
Directrice Ressources humaines Isabelle Drouin
Superviseure, Dotation et gestion des horaires Lucie Leclair
Coordonnatrice, Relations communautaires Edith Jean-Louis
Directrice, Intégration clinique et Services communautaires Sylvie Lefebvre
VP - Finances et Services corporatifs Marcel Leclair
Directeur, SI/TI Martin Chartrand
Coordonnatrice, Technologie de l'information et systèmes Andrée Richard
Directeur, Serv. financiers et soutien décisionnel Chantal McLean-Leroux
Coordonnatrice, comptabilité Jacinthe Labonté
Soutien décisionnel Michel Carrière
Coordonnateur, Gestion du matériel Éric Robertson
Supersiveure, Gestion du matériel (intérim) Kelly McKinnon
Coordonnatrice, Gestion du matériel Jeanne Pilotte
Directeur, Installations physiques Stéphane Lacroix
Superviseur, Sécurité et mesures d'urgence Michel Massia
Coordonnateur, Services environnementaux Patick Forget
Adjointe administrative Lynn Lemay-Sabourin
VP - Soins ambulatoires, Qualité et Performance Imrana Jeoffrey
Directeur, Imagerie médicale / Pharmacie Sylvain Grenier
Gestionnaire clinique, Imagerie méd. / Cardiologie Diana Benton
Gestionnaire clinique, Pharmacie Joanne Leclair
Directrice, Services thérapeutiques/ Nutrition Chantale Tremblay
Superviseur, Service alimentaire Michel Racicot
Directrice, Qualité et Archives médicales Carolyne Sauvé
Coordonnatrice, Qualité et sécurité des patients Rayanne Gazdar
Directrice, Cliniques amb., Inscription et Rendez-vous Guylaine Raymond
Coordonnateur, Inscription (vacant)
Coordonnateur, Rendez-vous (vacant)
Directeur, Transformation et gestion du rendement François Séguin *
Adjointes administratives Louise Charbonneau Diane Drapeau
VP – Programmes cliniques (intérim) (.5) Dre Julie Maranda
Directrice clinique, Urgence (intérim) Julie Milks
Gestionnaire clinique Urgence Nancy Harocopos
Coordonnatrices cliniques / Navigateurs soirées/weekend Louise Rock Donna de Thomasis
Directrice, Pratique professionnelle Barbara Crawford Newton
Directeur clinique , Serv. péri-opératoires et Soins intensifs / CFN (intérim) Daniel Lebreux
Gestionnaire clinique, Serv. péri-opératoires et RDM Michael Flahauw
Gestionnaire clinique, Soins intensifs et CFN Sophie Périgny
Chef de direction soins infirmiers (intérim) et Directrice clinique, Patients hospitalisés Julie Milks
Gestionnaire clinique, Soins complexes continus et unité de transition Lise Doucet
Gestionnaire clinique, Médecine/chirurgie Allison Moore
Directrice, Santé mentale et toxicomanie Geneviève Arturi
Adjointe administrative Sylvie Bédard
Gestionnaire clin., STSM et toxicomanie Benoît St-Jean
Gestionnaire clinique, ECTI, gérontopsych. et équipe de crise Nathalie Lefebvre
Médecin-chef (.5) Dre Julie Maranda
Groupe médical Urgence (.2) Dr Nicolas Lupien
Groupe médical Soins intensifs (.1) Dre Marie-Ève Lizotte
Groupe médical Serv. péri-opératoires (.1) Dr Richard McCall
Groupe médical Obstétrique (.1) Dre Stéphanie Paquette
Groupe médical Médecine et réadap. (.1) (vacant)
Groupe médical Médecine interne (.1) Dr Michel Thibodeau
Groupe médical Psychiatrie (.1) Dr Pierre Ferguson
Groupe médical Imagerie médicale Dr David-Olivier Chagnon
Groupe médical Chirurgie (.1) Dre Valérie Dumais
Adjointe administrative, Affaires académiques Keri-Lyne Massia
VP - Développement et Intégration (.5) Dre Suzanne Filion *
Directrice, Projets d'infrastructure Diane Vaillant *
Total ETP 578
Gestion ETP 45
Ratio de gestion 7.8 %
* Postes contractuels
Structure organisationnelle de l'HGH
2020-01-29